

Wet zorg en dwang

Categorieën van onvrijwillige zorg

1. Toedienen van vocht, voeding en medicatie, medische handelingen



2. Beperken van de bewegingsvrijheid



3. Insluiten

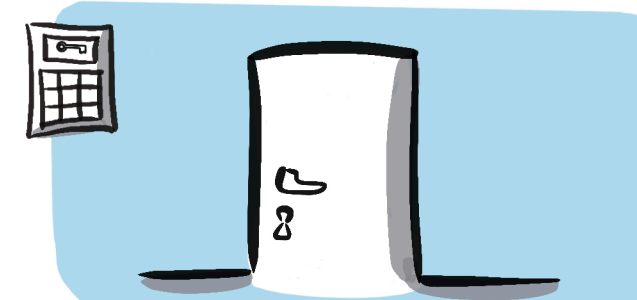

4. Toezicht houden op betrokkene

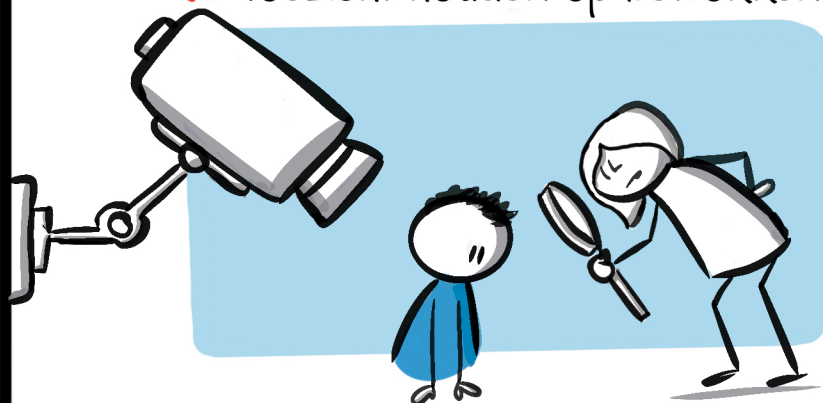

5. Onderzoek aan kleding of lichaam

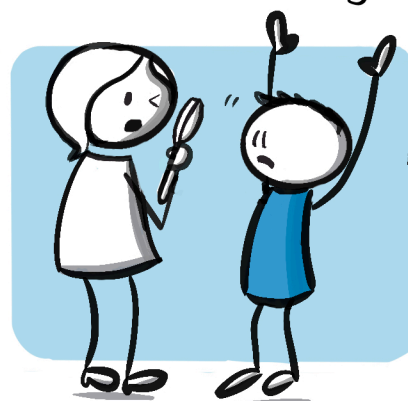

6. Onderzoek van de woon- of verblijfsruimte op gedrag beïnvloedende middelen of gevaarlijke voorwerpen



7. Controleren op de aanwezigheid van gedrag beïnvloedende middelen



8. Beperken van de vrijheid om het eigen leven in te richten



9. Beperken op het recht van het ontvangen van bezoek

